



1.



Informatiebulletin



Wedstrijd:	HC2 afstanden	
IJsbaan:	Leisure World B.V.	
Adres:	Het Zwarte Water 258253 PD Dronten	
Webadres:	http://www.leisureworld.nl/schaatsen/route-contact/	
Datum van:	14 november 2015	tot: 15 november 2015

2.

Organisatiecomité

Telefoon:	0321-316166
E-mail adres:	Info@leisureworldicecenter.nl
Correspondentieadres:	Het Zwarte Water 47, 8253 PD Dronten
Voorzitter:	L. Grootoink
Secretaris:	Y. Obbema
namens het SBLKB:	José Goedhart
namens het SBLKB:	Freek Stift
aanwezig bij de wedstrijd namens het SBLKB dag 1:	Andries Kramer
aanwezig bij de wedstrijd namens het SBLKB dag 2:	Rieks van Lubek

3.

Betrokken officials

Scheidsrechter(s):	Wycher Bos en Piet Oostveen
Starter(s):	D: Jans Rosing H: Luc Heemskerk
Waarnemer:	geen

4.

Deelname

Alle relevante informatie betreffende selectie voor deelname aan de wedstrijden zijn te vinden in Plaatsingschema's en selectieprocedures NK's en Selectieprocedure HollandCup. Deze staan beiden op de site van de KNSB onder:

<http://knsb.nl/files/2015/07/Selectieprocedure-Holland-Cup20152016.pdf>

5.

Aanmelden/afmelden

Aanmelden en afmelden gebeurt via de site van Schaatsen.nl onder:

<http://www.schaatsen.nl/kalender-teams/wedstrijden/2015/11/holland-cup-2-afstanden/>

Afmelden op de dag van de wedstrijd bij het organisatiecomité: 0321 316166

6.

Teambegeleiders-bijeenkomst:

Datum:	14 en 15 november 2015
Plaats:	Dronten
Tijd:	17.45 uur

7.

Lotingen

Op basis van:			
dag 1:	stand Hollandcup afstanden	plaats:	vergaderruimte naast resaurant
dag 2:	stand Hollandcup afstanden	plaats:	vergaderruimte naast resaurant
		tijd:	15.30 uur
		tijd:	15.30 uur

8.

Warming up/Cooling down faciliteiten

		Inrijden	
dag 1:	14 november 2015	van:	17.30 uur
dag 2:	15 november 2015	van:	17.30 uur
		tot:	17.45 uur
		tot:	17.45 uur

Plaats waar de warming up fietsen moeten staan

Entrée gedeelte bij toiletruimte opstelling van de fietsen

Hier moeten de inrijfietsen geplaatst worden

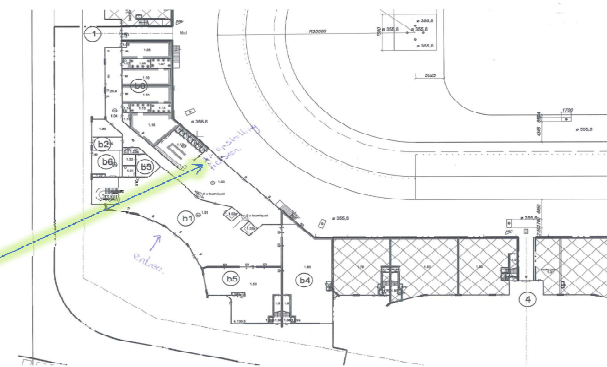

9.

Anti-doping testen

Op de baan is er een ruimte beschikbaar waar eventueel dopingtesten kunnen worden uitgevoerd.

10. **Gebruik Coaching-zone**
 Tijdens de races van de 500 en 1000 meter en bij kwartetstarts mag er maximaal 1 coach per rijder/rijdster gebruik maken van de coaching-zone (e.e.a. conform regels voor de coaches). Indien de coach geen rijder hoeft te coachen wordt deze verzocht de coachingszone te verlaten.
Plaats op de baan waar de coaches zich kunnen ophouden op momenten dat zij niet coachen:
Op het moment dat de coach geen schaatser in de wedstrijd baan hoeft te coachen houdt deze zich op aan de buitenzijde van de boarding naast de coachingszone. Er liggen matten en er staan banken.

11. **Geluidsdragers**
 Het is deelnemers niet toegestaan om gedurende de wedstrijd enige apparatuur die muziek weergeeft of ander geluidsmateriaal te dragen.

12. **Medische verzorging**
 EHBO: Tijdens de wedstrijddagen is een EHBO-voorziening aanwezig.
 Ziekenhuis: MC Dronten 0320-271010

13. **Programma**

dag 1:	categorie	afstand	aanvangstijd, tijdschema van de scheidsrechter is bepalend
	Dames	500	18:00
	Heren	500	
	Dames	1500	
	Heren	1500	
dag 2:	categorie	afstand	aanvangstijd, tijdschema van de scheidsrechter is bepalend
	Dames	1000	18:00
	Heren	1000	
	Dames	3000	
	Heren	5000	

14. **Routebeschrijving**
 Vanaf Kampen: N307 zie verder het kaartjes hieronder.
 Vanaf het noorden A6 via de ketelbrug N711 overgaand in N307 zie verder het kaartjes hieronder.
 Vanaf Lelystad A6 afslag 11, N307 zie verder kaartjes hieronder.

